

APPLICATION FOR NOMINATION

KOREA AIR CONDITIONING ENG Co., Ltd.



AHU



FAN



HVAC SOLUTION

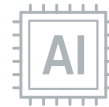

HVAC AI WEB DESIGN



IDC

공사지명원

귀사의 무궁한 발전을 기원합니다.

금번 귀사에서 진행하는 _____공사에 참가하고자
관련된 참고서류를 포함하는 지명원을 제출하오니
검토하시고 당사의 참여를 허락하여 주시기 바랍니다.

20 년 월 일

경기도 평택시 포승읍 평택항로268번길 185
한국공조엔지니어링(주)

대표이사 김 현 효



 **KACECO**
안국공조엔지니어링(주)



CONTENTS

01 회사소개

CEO 인사말	05
회사소개	06
조직도	07
연혁	08

02 사업영역

사업분야	11
제품 라인	12

03 설비현황

생산설비	15
검사설비	17

04 인증현황

등록증·확인서	19
인증서	20
수상	21
지식재산권	22

05 납품실적

주요 납품·시공	25
주요 기계설비공사	26
주요 IDC 납품·시공	27
납품·시공 실적	28
기계설비공사 실적	32
IDC 납품·시공	34
스포츠쿨러 납품	34
주요 거래선	35

06 오시는 길

위치·연락처	37
--------	----

01

회사소개

COMPANY PROFILE

CEO 인사말 / 회사소개 / 조직도 / 연혁

CEO 인사말 CEO MESSAGE

고객의 기대를 뛰어넘는 혁신으로 새로운 미래를 선도합니다.

한국공조엔지니어링(주)은 세상을 신선하고 쾌적하게 만들기 위한 신념으로 다양한 공조기를 개발하고 제작하는 공기조화기 전문 생산 업체입니다.

37년 동안의 경험과 기술을 기반으로 도전적이고 창의적인 기술혁신을 추구합니다. 혁신적인 기술과 솔루션, 다양한 제품 개발을 통해 고객의 가치를 창출하고, 친환경을 고려한 고효율 제품을 지속적으로 개발해 나갈 것입니다.

앞으로도 더 나은 제품과 서비스를 제공하기 위해 최선을 다할 것을 약속드리며, 고객 여러분의 요구와 기대를 충족시킬 수 있는 가치 있는 제품을 제공할 것입니다.

여러분의 지속적인 관심과 지지에 깊은 감사를 드리며, 앞으로도 더 많은 발전과 혁신을 위해 최선을 다하겠습니다.

감사합니다.

한국공조엔지니어링(주) 대표이사 김 현 호

김 현 호



회사소개 COMPANY PROFILE

회 사 명	한국공조엔지니어링(주)	
대 표 자	김 현 호	
설 립 일	1986년 04월 15일	
소 재 지	본사 / 공장 기술연구소	경기도 평택시 포승읍 평택항로268번길 185 TEL : 031-684-0022 FAX : 031-684-2265
	영업본부	경기도 군포시 공단로149 아이밸리군포 702~703호 TEL : 031-477-3104 FAX : 031-477-3132
	대전지사	대전광역시 대덕구 대화로106번길 140, B동 1층 TEL : 042-627-5553 FAX : 042-627-7773
사 원 수	100명	
사업분야	공기조화기 송풍기 공기청정기 환기유닛 제트 공조기 급배기팬 유닛 설비 공사·설계·시공 크린룸 설계·시공(GMP, HACCP, ICR, BCR 등) 냉동공조설비 솔루션(냉각탑, 냉동기, 칠러, 보일러 등) 데이터센터 솔루션(FWU, CWU, CRAC/H, Liquid Cooling) HVAC AI DESIGN(AHU, FAN, Cold Chain)	
매출규모	370억	
홈페이지	www.kaceco.com	
쇼 핑 물	www.hvacmall.co.kr	



평택 본사



기업부설연구소



군포 영업본부



평택 공장 외부



평택 공장 내부



대전지사

조직도 ORGANIZATION CHART



영업본부

MES PJT 계약등록 | 관급영업 - 조달청 직계약
 민수영업 - 수요처 직계약/건설·설비사, 삼성전자 공기조화기 ODM 등
 클린룸·설비영업 - 공조설계/설비공사 | 데이터센터 | 청정환기(전열교환기)

기술지원부

MES PJT Data 입력 | 승인/준공도서 | 장비 설계 & Data 작성
 P.M 지원 | 업무시스템 관리 | 장비 시운전
 유/무상 서비스(A/S) | 디자인 작업
 온라인 및 오프라인 광고 관리

공장총괄

스마트팩토리 운영 | 생산(제작) 도면작성
 표준도 작성 및 관리 | 생산계획수립
 작업지시관리 | 제품 생산
 설치 관리 | 현장 안전 관리

품질경영

MES 품질 Data 등록 | 품질검사업무
 제품 품질 관리 | 계측장비 관리
 성적서 발행

기업부설연구소

연구과제 및 사업계획
 시험 및 국내외 품질 인증
 2D 설계 및 3D 모델링

연혁 HISTORY



2026 ○ 01월 필터 업무협약(MOU) 체결(대영공조필터)

2025 ○ 02월 **대전 지사 설립**

03월 중소기업 특성화고 인력양성사업 산학협력 체결(동일공업고등학교)

04월 KC EC FAN 업무협약(MOU) 체결(경진부로아)

10월 **조달우수제품 신규 인증 AHU ODM 협약 체결(제이디엠테크)**

2024 ○ 01월 한국건설기술연구원 KICT 패밀리기업 지정

02월 에너지 절약 관련 특허 1건 획득 **중소기업중앙회 표창장 수상**

03월 **조달청 해외조달시장 진출 유망기업 지정(G-PASS)**

05월 **2024 고용노동부 강소기업 선정**

07월 조달청 품질보증조달물품 지정

2023 ○ 01월 중앙공조장치용 관련 특허 1건 획득

02월 **조달청 우수제품 표창장 수상** ICEOTOPE NDA 체결

05월 **고용노동부 강소기업 선정**

10월 미세먼지 제거 공기조화기 관련 혁신제품 인증 갱신 무용접 EC팬 관련 특허 1건 획득

12월 여성가족부 가족친화인증 지정

2022 ○ 01월 **Smart Factory 도입 시행(중소벤처기업부)**

02월 IDC 분야 사업 진출

04월 대용량 공기조화기용 특허 1건 획득

06월 경기도지사 모범기업경영 표창장 수상

10월 **HVAC AI WEB DESIGN SYSTEM 개발 및 오픈 KC EC FAN 런칭**

2021 ○ 01월 고용노동부 청년친화강소기업 선정 헤파필터 장착용 살균모듈 관련 특허 1건 획득

02월 **AHRI 인증 획득(미국냉동공조협회)**

03월 미세먼지필터 이동장치 관련 특허 1건 획득

07월 조달우수제품 인증

09월 **삼성전자 AHU ODM 기업 선정**

10월 UV LED 및 공기환기장치 관련 특허 각 1건 획득

12월 벤처기업 인증 갱신(벤처기업협회)

2020 ○ 01월 중소벤처기업부 인재육성형 중소기업 지정

05월 ISO 45001 인증 고용노동부 강소기업 선정

07월 중소벤처기업부 수출유망중소기업 지정

08월 퍼스널 에어 박스 실내기 유닛 관련 특허 1건 획득

12월 여성가족부 가족친화인증 지정

2019 ○ 01월 본사 및 공장 확장 이전

03월 **조달우수제품 인증**

10월 **조달청 나라장터 종합쇼핑몰 등록**

11월 열교환기, 릴리프 캡, 배수트랩 등 관련 특허 3건 획득

2018 ○ 05월 기술역량우수기업 인증

10월 통신판매업 면허 취득

12월 2018대한민국발명특허대전 우수상 수상 (산업통상자원부장관)

2017 ○ 03월 **김현호 대표이사 취임**



- 2016 ○ 06월 미세먼지 관련 특허 1건 획득
- 2015 ○ 12월 벤처기업 인증(기술보증기금)
- 2014 ○ 02월 500만불 수출 유공탑 수상
(인천경기기계공업협동조합)
- 2013 ○ 07월 ETL 인증 획득
- 2012 ○ 10월 Q마크 인증서 획득
조달청 우수제품 인증
- 2011 ○ 09월 시스템 공조관련 특허 2건 획득
12월 K마크 인증서 획득
- 2010 ○ 10월 ISO 14001 인증
- 2007 ● 03월 WOLTER GmbH & Co, KG와 기술제휴
08월 삼성전자 EHP AHU 개발협력
조달우수제품 인증
- 2006 ○ 03월 CE 인증
11월 INNO-BIZ 인증

- 2005 ○ 01월 건설업 면허 취득
02월 200만불 수출의 탑 수상(기계조합)
- 2004 ● 11월 백만불 수출의 탑 수상(무역의 날)
12월 고효율 에너지기자재 인증
- 2002 ○ 12월 KS 인증
- 2000 ○ 12월 유망중소기업선정(경기도)
- 1999 ○ 02월 Q 인증
10월 품질보증인증
- 1996 ○ 04월 ISO 9001 인증
- 1994 ● 08월 미국 ACME사와 국내 기술 제휴
- 1986 ● 04월 한국공조엔지니어링(주) 창립



02

사업영역

FIELD OF BUSINESS

사업분야 / 제품 라인

사업분야 BUSINESS AREAS

HVAC	
AHU (Air Handling Unit)	<ul style="list-style-type: none"> • 냉수식, 직팽식, 히트펌프, 핫가스 등 • 수평형, 수직형, 복합형, 직출형(Jet노즐, 벙커노즐), 천정매립형 등 • Built-up OAC, WSS 등
IDC	<ul style="list-style-type: none"> • FWU, CWU, CRAC, CRAH • Free Cooling 공냉식/수냉식 냉동기(Engie, Aermec) • Precision Liquid Cooling System(Immersion Cooling) • RDHx(Rear Door Heat Exchanger) • D2C(Direct to Cooling) • CDU(Coolant Distribution Unit)
송풍기	<ul style="list-style-type: none"> • Belt type • Plug type(AC & EC Motor)
필터	<ul style="list-style-type: none"> • 미세먼지제거장치(AHU 모듈 장착형) • UV LED 항균필터(KIT 장착형) • Refill 필터
유통판매	<ul style="list-style-type: none"> • 시스템에어컨, 향온향습기, 팬코일 유니트, 공기순환기, 제트마이저 등
기타	<ul style="list-style-type: none"> • 삼성전자 AHU / 공조사 AHU 외 • 설비(AHU, 덕트, 배관 시공 등)

엔지니어링	
HVAC	<ul style="list-style-type: none"> • HVAC AI Web Design System 개발 / 운영 • 클린룸 설계(CGMP, HACCP, ICR, BCR 등)
Data Center	<ul style="list-style-type: none"> • 공조장비 솔루션 / 냉동장비 솔루션 • Precision Liquid Cooling System • CFD 해석 / 커미셔닝
클린룸	<ul style="list-style-type: none"> • 클린룸 시공
콜드체인	<ul style="list-style-type: none"> • AHU, 유니트쿨러 등

고객지원	
A/S, 유지보수	<ul style="list-style-type: none"> • AHU 상태 진단 검사 / 공조설비 상태 진단 검사 • AHU 오버홀 • 부품 교체
부품, 소모품 판매	<ul style="list-style-type: none"> • HVAC Mall(hvacmall.co.kr)

R&D	
연구개발	<ul style="list-style-type: none"> • 기업부설연구소 운영 • 국책과제 수행 • 제품 개발
소프트웨어	<ul style="list-style-type: none"> • CFD(3D 전산유체해석) • BIM(Building Information Modeling)

제품 라인 PRODUCT LINE

AHU (Air Handling Unit)

대공간, 병원, 요양원, 대형 상업건물, 대형 사무공간 등에 적용 가능하며, 온도·습도·청정 기능이 동시에 가능한 안정적인 기류 분포 및 형성을 위한 최적의 공기조화 시스템

에너지소비 절감형 고효율 공기조화기

수냉식 | 직팽식 | 히트펌프 | 미세먼지 제거

제습공조기 | 직출형 | 천장형 | 빌트업 | 모듈형



IDC (Internet Data Center)

데이터 센터에서 발생하는 높은 열과 열발생 장비로부터 열을 효과적으로 제거하고 적절한 온도·습도를 유지하여 장비의 안전성과 성능을 보장

FWU | CWU | CRAC | CRAH

Precision Liquid Cooling



송풍기 (FAN)

공조기에 사용되는 에어포일 및 시로코 송풍기의 단점을 보완한 Wolter PLUG FAN과 PLUG FAN 형태의 임펠러에 EC모터를 장착한 EC FAN을 취급

Wolter 한국총판 | KC EC-FAN

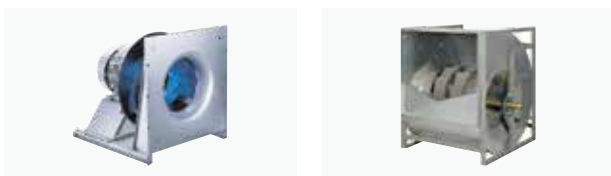

필터 (Filter)

공기 중의 먼지, 오염물질, 꽃가루, 곰팡이 스포어 등의 미세한 입자를 효과적으로 필터링하여 실내 공기의 청정도를 유지

PRE FILTER | MEDIUM FILTER | HEPA FILTER
UV-LED 항균 FILTER | 미세먼제 제거 필터

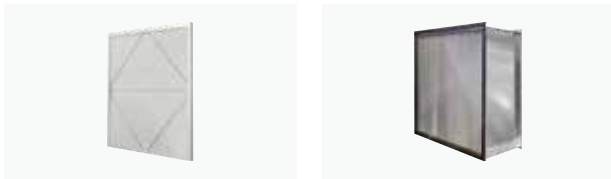

AI (HVAC AI Web Design System)

웹 환경을 기반으로 제공되는 서비스로, 회사 내 서버에 구축된 가상 PC와 인공지능(AI)을 통해 장비 풍량만 입력하면 공조기 설계가 가능한 자동설계서비스

AI 홈페이지 : kaceco-ahu.com



기타 (Others)

설치와 환경 조건에 따라 공기조화기에 필요한 다양한 형태와 부품을 선정하여 제작 및 판매합니다.

댐퍼 | 공기 조화기 배수트랩 | 동파방지 캡 | 코일 등
판매처 : hvacmall.co.kr



03

설비현황

EQUIPMENT STATUS

생산설비 / 검사설비

생산설비 PRODUCTION EQUIPMENT



NCT



레이저 커팅기



바란싱머신



쇼트 블라스터



절곡기



절단기



우레탄 발포기 & 핫프레스



흡착기

생산설비 PRODUCTION EQUIPMENT

품 명	용 도	규 격	수 량
바란싱기	로터 불균형 시험기	Φ 2000	1
샤링기	철판 절단, 샤링	8 자	1
샤링기	철판 절단, 샤링	12 자	1
샤프트 삽입기	샤프트 가공 외	30 TON	2
탁상드릴	—	½ HP	3
편칭기	홀가공, 편칭, 절단	75 TON	1
프레스	날개 성형	5 TON	1
레이저 가공기	철판 절단	600 A	1
쇼트 블라스터	도장 전처리	3500 * 3500	1
약취제거 시설	—	—	1
컴프레서	에어 생산 전용	100HP / 10HP	1 / 1
용접기 (알곤)	용접 전용	300 A	1
용접기 / 자동(Co2)	용접 전용	350 A	1
용접기(아크)	용접 전용	10 kW	2
용접기(아크)	용접 전용	7.5 kW	1
용접기(Co2)	용접 전용	350 A	3
포터블 용접기	용접 전용	220 V	1
절곡기(유압)	철판 절곡용	8 자	1
절단기	유압 만능 절단기	75 TON	1
절단기(원형)	형강류 전용 절단기	Φ 350	3
인버터판넬	시운전용	50 HP	1
우레탄 발포기	케이싱 보온 작업	고압 30K	1
핫프레스(유압식)	케이싱 보온 작업	30 TON	1
프레스(공압)	강판 가공	160 TON	1
샤링기(AMADA)	—	10 자	1
절곡기(AMADA)	—	10자 10"TON	1
흡착기	모형 절단	6000 * 1500	1
언코일러	롤철판 레벨링, 샤링	4 * 1219 * C * 1.6T	1
컷팅기	알미늄 절단, 컷팅	—	1

검사설비 CHECKOUT EQUIPMENT



품 명	규 격	수 량	측정종목
경사마노메타	0 ~ 250mmAq	2	공기압력
미니풍속계	—	1	풍속, 정압, 온도
소음계	30 ~ 135dB(A)	1	소음
R.P.M 게이지	5 ~ 99.999RPM	2	회전 수
다이알 게이지	N/A	2	공차(정밀도)
디지털 버니어 캘리퍼스	0 ~ 200mm	2	길이
피막두께 측정기	—	1	—
초음파두께 측정기	—	1	—
마이크로메타(외경, 내경)	50~75mm	9	직경, 두께
실린더 게이지	18 ~ 35mm	3	공차(정밀도)
디지털 온도계	-50 ~ 350℃	1	온도, 베어링 온도
AC POWER METER	600V, 200A	1	전압, 전류, WATT
CLAMP-ON POWERMETER	495V ~ CAT / 45 ~ 65HZ	1	—
디지털 온·습도계	-200 ~ 800℃	1	온도, 습도
풍도설비	Φ 665	3	—
다이얼형 압력계	0 ~ 5MPa	1	—
자동 접지 저항계	0 ~ 10Ω	1	—
VIBRATOIN METER(진동계)	—	1	—
대기용 온도센서 & 기록계	-200 ~ +200℃	1	—
미세먼지 측정기	—	1	PM10, PM2.5 측정
열화상 카메라	-30 ~ +650 ℃	1	표면 온도 측정
진동계	—	1	진동 측정

04

인증현황

CERTIFICATION STATUS

등록증·확인서 / 인증서 / 수상 / 지식재산권

등록증·확인서 REGISTRATION·CERTIFICATE

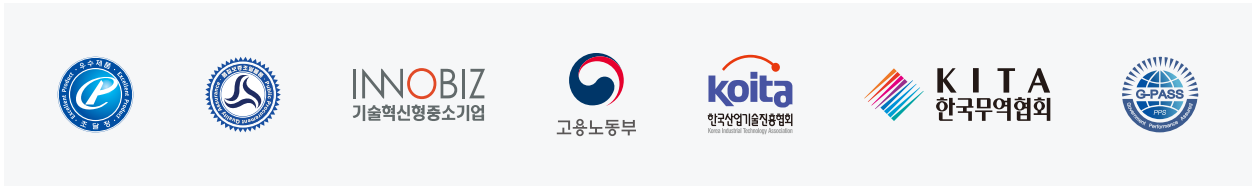

사업자 등록증



건설업 등록증



공장 등록증



기업부설연구소 인정서



조달청 우수제품지정증서



품질보증조달물품 지정증서



G-PASS기업 지정서



무역업 회원증

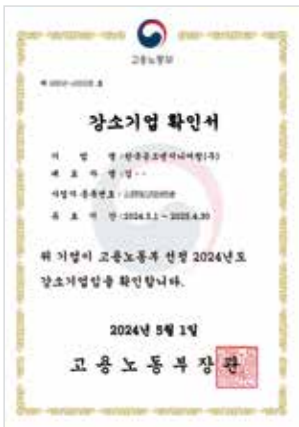

강소기업 확인서



기술혁신형 중소기업 확인서



벤처기업 확인서



가족친화 인증서

인증서 CERTIFICATION

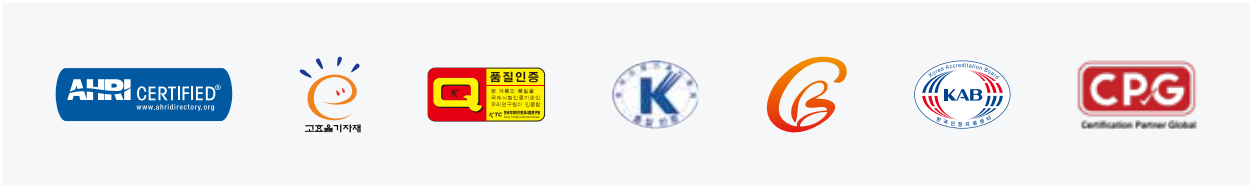

AHRI 1350/1351 (AHU CASING)



AHRI 410 (AHU Circulation Heating and Cooling Coils)



AHRI 430/431 (AHU Plenum FAN)



고효율에너지기자재 인증서 (원심식 송풍기 25종)



Q마크 인증



K마크 인증



AMCA 인증서 (성능, 소음, FEG)



직접생산확인 증명서



ISO 9001



ISO 14001



ISO 45001

수상 AWARD



감사패
(남양유업(㈜))



표창패
(한국기계공업협동조합연합회)



오백만불 수출유공탑
(인천경기기계공업협동조합)



감사패
(인천국제공항공사)



대한민국발명특허대전
(산업통상자원부장관)



청년친화강소기업
(고용노동부장관)



장기경영상(10년)
(삼성전자)



표창장
(경기도지사)

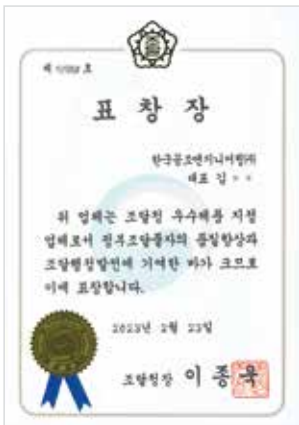

표창장
(조달청장)

지식재산권 INTELLECTUAL PROPERTY RIGHTS

특 허	내 용
특허 제 10-0*****6호	공조기의 ○○○○ ○○ 및 ○○○ ○○○의 ○○ 처리방법
특허 제 10-0*****9호	○○○ ○○○○ 및 ○○ ○○○ ○○ ○○된 공조기 ○○ ○○○의 제조방법
특허 제 10-0*****6호	금속의 ○○ ○○○ ○○○ ○○○ ○○○ ○○○○된 공조기의 열교환용 ○○ ○○○○ ○○ ○○의 제조방법 및 ○○장치
특허 제 10-0*****9호	공기조화기에 적용되는 ○○○○○ ○○○○ ○○○ 구조
특허 제 10-1*****8호	직접팽창방식 공조기의 ○○ ○○○ ○○○에 ○○ ○○○ ○○○ 제어 방법
특허 제 10-1*****6호	○○ ○○○ ○○○에 ○○ 송풍기 ○○ ○○○ ○○ 장치를 구비한 직접팽창방식 공조기
특허 제 10-1*****5호	○○○○ ○○ ○○ 시스템
특허 제 10-1*****4호	○○○○ ○○장치를 갖는 ○○○○○ ○○○○ 공기조화기
특허 제 10-2*****4호	○○○ ○○○○○수단을 구비하는 열○○○
특허 제 10-2*****5호	열교환기 ○○○○○ ○○○ 캡
특허 제 10-2*****0호	공기조화기용 ○○○○
특허 제 10-2*****4호	○ 냉방기
특허 제 10-2*****0호	○○○ ○○ ○○ ○○○ ○○○을 이용한 ○○○ ○○○ ○○ ○○○○ 냉난방 구조
특허 제 10-2*****3호	○○○○ ○○○ ○○○○과 이를 포함하는 공기청정기 또는 공기조화기
특허 제 10-2*****2호	○○○○○○ ○○○○○ 구비된 ○○○○ ○○○○○○장치를 포함하는 공기조화장치
특허 제 10-2*****6호	공기청정순환기용 ○○○ ○○○ ○○ ○○장치 및 이를 구비한 전열○○○
특허 제 10-2*****2호	○○○ ○○○ ○○○ 사이에 ○○ ○○○가 구비되어 ○○○○, ○○, ○○○○○ ○○하는 기능을 가지는 공기조화기용 ○○○ ○○ ○○○○와 이를 구비하는 공기조화기
특허 제 10-2*****0호	공기○○○○ 및 이를 ○○○○ 방법
특허 제 10-2*****7호	대용량 공기조화기용 ○○○○ ○○장치와 이를 ○○○○ 대용량 공기조화기
특허 제 10-2*****9호	중앙공조장치용 ○○○ ○○와 이를 ○○○ 중앙공조장치
특허 제 10-2*****4호	○○○ 방식의 ○○○를 갖는 ○○ 팬
특허 제 10-2*****5호	○○○ ○○○ 대용량 공기조화기
특허 제 10-2*****8호	공기조화기의 ○○○○를 ○○하는 방법 및 장치

상 표	내 용
상표 제 40-1*****3호	p○○○○○○○ a○○○○○
상표 제 40-1*****8호	퓨○○○(Pu○○○○○)
상표 제 40-1*****2호	퓨○○
상표 제 40-1*****7호	PU○○○○○
상표 제 40-1*****6호	퓨○○(pu○○○○○)
상표 제 40-1*****0호	퓨○○○○
상표 제 40-1*****1호	PU○○○○○○○○

디 자 인	내 용
디자인 제 30-0*****4호	공기조화기용 ○○○○
디자인 제 30-1*****8호	공기조화기용 ○○○○
디자인 제 30-1*****9호	공기 ○○○
디자인 제 30-1*****5호	전열○○○
디자인 제 30-1*****7호	공기 ○○○
디자인 제 30-1*****8호	공조장치용 ○○○

05

납품실적

DELIVERY STATUS

주요 납품·시공 / 주요 기계설비공사 / 주요 IDC 납품·시공
납품·시공 실적 / 기계설비공사 실적 / IDC 납품·시공 / 주요 거래선

주요 납품·시공 MAIN DELIVERY·CONSTRUCTION



삼성전자

화성, 평택, 기흥 반도체 사업장 외
냉수식 냉방기 및 각종 공조기



LG디스플레이

파주, 베트남, 광저우, 연태 외
Build-up 외조기 및 각종 공조기



LG화학

오창, 청주, 남경, 광저우, 폴란드 외
Build-up 외조기 및 각종 공조기



SK하이닉스

청주 공장 외
각종 공조기



CJ제일제당

진천 BC, 진천 공장, 부산 공장 외
각종 공조기



DB하이텍

상우 캠퍼스
각종 공조기



한국가스공사

삼척기지, 제주 애월기지
각종 공조기



인천국제공항 3단계

제2여객터미널 교통센터 외
각종 냉수식, EHP 공조기



서울반도체

각종 공조기



램테크놀러지

각종 공조기



우즈베키스탄 국립아동병원

EHP 공조기, 시스템 에어컨, 패키지 에어컨



세종 충남대학교병원

각종 공조기

주요 기계설비공사 MAIN EQUIPMENT WORK



남양유업

나주 1공장, 2공장, 세종 공장 외
공조장비 및 공조설비공사



한국야쿠르트

천안 공장 공조장비 및 공조설비공사



CNF(씨엔에프)

군포 1공장, 2공장, 안성 3공장
공조장비 및 공조설비공사



GCL FARM(지씨엘 팜)

화성 공장 공조장비 및 공조설비공사



제일유업

화성 공장 공조장비 및 공조설비공사



코오롱인더스트리

구미 공장, 김천 공장, 경산 공장
공조장비 및 공조설비공사



순수코리아

김천 공장 공조장비 및 공조설비공사



KCC 중앙연구소

중앙연구소 무기연구동
공조장비 및 공조설비공사



빙그레

김해 공장 공조장비 및 공조설비공사



논산계룡축협

축산물유통센터 육가공장
공조장비 및 공조설비공사



LM디지털

안산 공장 공조장비 및 공조설비공사



애드바이오텍

춘천 공장 공조장비 및 공조설비공사

주요 IDC 납품·시공 MAIN IDC DELIVERY·CONSTRUCTION



SK플래닛

판교사옥
Precision Liquid Cooling



SK텔레콤

부산 센텀사옥 데이터센터
CRAC



삼성전자

미래기술캠퍼스 슈퍼컴퓨팅센터
AHU



코람코자산운용

케이스퀘어 데이터센터
AHU



IBK

하남 데이터센터
AHU



국방과학연구소

데이터센터
AHU



포스코

광양, 포항 스마트 데이터센터
AHU, EHP AHU



코스콤

분당 전산센터
AHU



안산 K-DC

AHU



KT

용산 IDC
CRAC



명동 N스퀘어 e-DC

AHU



아산 M-IDC

FWU, CRAC, CRAH, AHU, DLC, PLC

납품·시공 실적(냉수식) DELIVERY·CONSTRUCTION PERFORMANCE

수요처 및 납품처	수 량	납품년도
관급공사(조달청 직계약)	54	2025년
삼성물산 평택 P4	6	2025년
한섬 제2사옥	5	2025년
금융결제원 및 서울외국환중개	3	2025년
LG디스플레이 베트남 H1	2	2025년
LG디스플레이 베트남 H3	2	2025년
풍산FNS	1	2025년
관급공사(조달청 직계약)	41	2024년
SK ON 서산 3공장	32	2024년
HK이노엔 판교연구소	26	2024년
와이엠티 송도 신사옥 연구센터	16	2024년
삼성전자 천안 C라인	13	2024년
금양 2차전지 3억셀 생산기지	7	2024년
LG화학 청주공장	6	2024년
켄트로닉스 세종공장 DP 크린룸	5	2024년
유한화학 화성공장	3	2024년
LG디스플레이 베트남 H2	2	2024년
관급공사(조달청 직계약)	83	2023년
오산 원동 공동주택	2	2023년
삼성전자 평택 P3 PH4	181	2023년
삼성전자 온양	16	2023년
LG디스플레이 파주 P8, P10	8	2023년
LG디스플레이 베트남 H3	2	2023년
실트론 N-PJT P3동 OAC제작, 납품	10	2023년
삼성 ~ 동탄 광역급행철도 제2,4공구 건설공사	16	2023년
실트론 3공장 통합분석실 공조기 증설 공사	4	2023년
팩토리얼 성수 복합오피스	10	2023년
SK ON 서산 품질분석동 구축 공사 공기조화기 납품	10	2022년
LG화학 구미공장 양극재공장	16	2022년

수요처 및 납품처	수 량	납품년도
메디오젠 총주공장 원료합성동 신축공사(크린룸)	13	2022년
삼성전자 평택 EUV V2L 하층마감	40	2022년
LG디스플레이 베트남 H2동 AHU	14	2022년
LG화학 청주 공장	13	2022년
포항공대 RIST	8	2021년
강릉과학산업진흥원	6	2021년
LG디스플레이 베트남 H2동	20	2020년
삼성전자 평택	19	2020년
삼성전자 천안 C5 노후냉방기(전기실)교체공사	13	2020년
포항공대 RIST 1,2 연구동	8	2020년
메디오젠 총주공장 제2완제동 신축 크린룸공사	7	2020년
삼성전자 화성 E-PJT 4공구	67	2019년
세종시 충남대학교병원	43	2019년
삼성전자 평택 고덕 EUV동	34	2019년
LG디스플레이 광저우 P10A 90K	20	2019년
서울우유 양주공장	16	2019년
시화병원	14	2019년
글로벌 라이프 센터 일산	13	2019년
동탄 주상복합 2차	11	2019년
LG디스플레이 파주 P10B STEP2	10	2019년
LG디스플레이 광저우 P10A	293	2018년
LG디스플레이 베트남	32	2018년
한미약품 평택공장	37	2016 ~ 2018년
삼성전자 평택	70	2016 ~ 2017년
오덕 송도 현장	31	2015 ~ 2017년
삼성전자 화성	39	2012 ~ 2017년
LG화학 남경공장	27	2012 ~ 2013년
넥슨 판교테크노벨리사옥	32	2012년
세종시 정부청사	96	2011년 ~ 2013년

납품·시공 실적(E/GHP) DELIVERY·CONSTRUCTION PERFORMANCE

수요처 및 납품처	수 량	납품년도
관급공사(조달청 직계약)	43	2025년
삼성전자 평택 P4	2	2025년
시흥프리미어 아울렛	2	2025년
한국건강관리협회 인천지부 신청사	1	2025년
전북대학교 실험동물센터	5	2025년
이화여자대학교 신세계관	3	2025년
인천국제공항 화물기 개조(정비)시설	2	2025년
대전 아이쓰리시스템	3	2025년
관급공사(조달청 직계약)	59	2024년
하이트진로 용인 통합연구소	4	2024년
삼성전자 평택 고덕	5	2024년
포스코 포항제철소 LV전기실 외 3개 현장	4	2024년
테일러메이드 골프볼코리아 청주공장	2	2024년
포스코퓨처엠 광양 양극재 공장	2	2024년
세종시 행정중심복합도시 4-2생활권 공동캠퍼스	3	2024년
용산 국제학교	4	2024년
우정사업본부 대전 중부권 광역 우편 물류센터	4	2024년
테슬라 화성센터	1	2024년
관급공사(조달청 직계약)	53	2023년
삼성전자 평택 P3L	1	2023년
삼성전자 평택 P4	5	2023년
삼성전자 구미사업장	4	2023년
에드워드코리아 C4-A 신축공사	78	2023년
김천동희산업	7	2021년
분당선 수서역 등 4개역	5	2021년
아산 충무병원 음압병실	2	2021년
센트럴시티 증축 및 대수선공사	2	2021년
삼진제약 3층 리모델링 공사	2	2021년
교원문화관 냉난방기 교체 공사	2	2021년

수요처 및 납품처	수 량	납품년도
고성 공룡박물관 공조기 교체공사(기계) 관급자재 구입	2	2021년
경주 천북지구 골프장	2	2021년
현대자동차 문화회관 울산	1	2021년
온누리 인천캠퍼스	13	2020년
KAI 우주센터 사천	9	2020년
메가박스 논산 내동 문화복합시설	6	2020년
유한양행 중앙연구소	5	2020년
씨네큐 불당	5	2020년
분당선 수서역 등 4개역	5	2020년
한국콜마신정제약 하이랙 창고 증축공사	4	2020년
중앙 경찰학교	4	2020년
안국약품 완제품 보관소 개선공사	3	2020년
대구 공평동 복합시설	8	2019년
CJ 해슬리 햄릿	8	2019년
대명 천안리조트	7	2019년
메가박스 ISC 프라자 창원	6	2019년
동희산업 수원공장	5	2019년
동서건설 김포풍무 오피스텔	4	2019년
성신여자대학교 수정관	3	2019년
대신제과 천안공장	3	2019년
현대자동차 남부 서비스센터	2	2019년
포천 라싸 CC	2	2019년
포스코 포항 현장	2	2019년
연우 패키징센터	20	2016 ~ 2017년
중앙대학교 안성캠퍼스 수림체육관	8	2015년
부산은행 본점	4	2014년
삼성전자 화성공장	51	2013년
UAE Project	62	2011년 ~ 2012년
세메스 천안공장	19	2010년

기계설비공사 실적 EQUIPMENT WORK PERFORMANCE

수요처 및 납품처	시공년도
태경식품 제천공장	2025년
(주)수달코리아 안성공장	2025년
동화약품 연구소	2025년
SK실트론 3공장 통합분석실	2024년
DB하이텍 상우공장	2024년
퓨렉스 1공장, 2공장	2024년
고려대학교 백주년기념삼성관	2024년
순수코리아 신축공장	2023년
KCC 중앙연구소	2023년
예맛 이천공장	2023년
코오롱인더스트리 구미공장	2023년
주식회사 푸드웨어	2023년
원흥동 성당	2023년
제일유업 화성공장	2022년
순수코리아 신축공장	2022년
KCC 중앙연구소	2022년
주식회사 푸드웨어	2022년
코오롱인더스트리 구미공장	2022년
코오롱인더스트리 김천1공장	2022년
코오롱인더스트리 경산공장	2022년
예맛 이천공장	2021년 ~ 2022년
코오롱인더스트리 여수공장	2021년
에치와이 천안공장	2021년
빙그레 김해공장	2021년
논산계룡축산업협동조합	2021년
엘엠디지털주식회사 안산공장	2021년
참고을 지평선공장	2020년
금광건설주식회사	2020년
지씨엘팜 화성공장	2020년

수요처 및 납품처	시공년도
솔트로드	2020년
애드바이오텍 춘천공장	2020년
남양유업 나주공장	2020년
센텀머티리얼즈	2020년
건강한닭 파베이크공방	2019년
괴산양조 맥주공방	2019년
산마루영농조합법인 신축공장	2019년
쿠팡푸드시스템	2019년
푸드웨어 제2공장	2019년
올곧은	2019년
현대알루미늄 논산공장	2019년
시화병원	2019년
참고을 신축공장	2019년
디비하이텍	2018년
우당탕	2018년
미토리	2018년
한국토지신탁	2018년
쿠팡베이커리 신축공방	2018년

IDC 납품·시공 IDC DELIVERY·CONSTRUCTION

수요처 및 납품처	품 목	수 량	납품년도
국가기상슈퍼컴퓨터센터 전산실	항온항습기	2	2025년
SK플래닛 판교사옥	Precision Liquid Cooling	1	2025년
SK텔레콤 부산 센텀사옥 데이터센터	CRAC	5	2024년
삼성전자 미래기술캠퍼스 슈퍼컴퓨팅센터	AHU	2	2024년
코람코자산운용 케이스퀘어 데이터센터	AHU	6	2024년
IBK 하남 데이터센터	AHU	14	2024년
국방과학연구소 데이터센터(조달청)	AHU	1	2022년
포스코 광양 스마트 데이터센터	EHP AHU	1	2019년
포스코 포항 스마트 데이터센터	EHP AHU	1	2017년
(주)코스콤 분당 전산센터	AHU	1	2015년
KBS 본관 5층 IT전산실	AHU	2	2012년

스포츠쿨러 납품 SPOT COOLER DELIVERY

수요처 및 납품처	품 목	수 량	납품년도
한화오션 안정공장	SPOT COOLER 60RT	5	2025년
한화오션 옥포조선소	SPOT COOLER 60RT	7	2025년
한화오션 옥포조선소	SPOT COOLER 40RT	7	2024년
한화오션 옥포조선소	SPOT COOLER 60RT	18	2024년

주요 거래선 MAIN CLIENTS

 조달청	 SAMSUNG 삼성전자	 SAMSUNG 삼성물산	 SAMSUNG 삼성중공업
 롯데건설	 CJ	 LG Display	 LG Chem
 SK on	 SK siltron	 SK broadband	 SK ecoplant
 HYUNDAI ENGINEERING & CONSTRUCTION	 Hanwha Corporation E&C Div.	 IDI Construction	 DAEWOO E&C
 posco	 KCC	 코오롱인더스트리	 한국아쿠르트
 금융투자협회 Korea Financial Investment Association	 수협	 KYOBO 교보리얼코	 icoop
 SOONSU KOREA	 제일유업(주) JEIL DAIRY PRODUCTS Co., Ltd.	 예맛	 FOODWARE
 Kiturami BUMYANG	 NARA 나라컨트롤	 KK Solution	 현대공조주식회사

06

오시는 길

LOCATION

위치·연락처

위치·연락처 LOCATION·CONTACT

본사/공장/기업부설연구소



주소	경기도 평택시 포승읍 평택항로268번길 185 (지번 주소 : 경기도 평택시 포승읍 도곡리 1215)		
TEL	031-684-0022	FAX	031-684-2265

군포 영업본부



주소	경기도 군포시 공단로 149 아이밸리 군포 702~703호 (지번 주소 : 경기도 군포시 당동 14-1)		
TEL	031-477-3104	FAX	031-477-3132

대전지사



주소	대전광역시 대덕구 대화로106번길 140, B동 1층 (지번 주소 : 대전광역시 대덕구 대화동 40-28, B동 1층)		
TEL	042-627-5553	FAX	042-627-7773

[HVAC 토탈 솔루션 대표기업]



[본사/공장/기업부설연구소]

경기도 평택시 포승읍 평택항로268번길 185 (포승읍)
TEL : 031-684-0022 FAX : 031-684-2265

[영업본부]

경기도 군포시 공단로 149 아이밸리 군포 702~703호
TEL : 031-477-3104 FAX : 031-477-3132

[대전지사]

대전광역시 대덕구 대화로106번길 140, B동 1층
TEL : 042-627-5553 FAX : 042-627-7773



kaceco.com